



SCHOOL OF ENGLISH

Normas de prevención COVID-19

Consideraciones generales

Para ofrecer un **entorno escolar seguro** al alumnado y personal de la **Academia OXFORD**, en esta situación excepcional, es necesario ser conscientes de la necesidad de establecer una serie de medidas de prevención e higiene con el fin de que se puedan desarrollar las actividades presenciales propias para la enseñanza y el aprendizaje del Inglés, minimizando al máximo el riesgo.

Utilización de las instalaciones del colegio Espíritu Santo para extremar todas las medidas de seguridad. Es un esfuerzo organizativo para poner en práctica, con mayor énfasis si cabe, todas las medidas sanitarias que minimicen los riesgos.

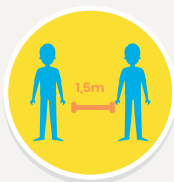

Distancia social de al menos 1,5 metros con el resto de personas siempre que sea posible.



Ventilar los espacios periódicamente, al menos 10 minutos cada 2 horas.



Uso de mascarillas de forma obligatoria, salvo excepciones marcadas por normativa.



Aplicar las medidas de **higiene respiratoria**: taparse con un pañuelo desechable al estornudar, toser tirando el pañuelo a continuación **a un cubo de basura con bolsa interior**. Si no se dispone de pañuelos emplear la **parte interna del codo para no contaminar las manos**.



No tocarse boca, nariz u ojos con las manos sin lavar.



Los progenitores y/o tutores deben conocer la importancia de no llevar a los niños con síntomas al centro educativo, de informar al centro de la aparición de cualquier caso de COVID19 en el entorno familiar del niño y de informar al centro de cualquier incidencia relacionada con el alumno.



No compartir objetos de uso personal, bolígrafos, ratones, teclados, teléfonos y pequeñas herramientas manuales,...





Medidas preventivas técnicas



Gel hidroalcohólico para el higienizado continuo de manos sobre todo tras cada intercambio de documentación u objetos con otras personas y si se tocan superficies que han podido ser tocadas por otras personas. En el aula hay dispensadores de gel. Sin embargo, si es posible, el lavado de manos se deberá hacer con agua y jabón, frotando entre 40 y 60 segundos las manos, y secarse las mismas con papel desechable.



Mascarillas higiénicas. Estas mascarillas son las que el ministerio de Sanidad recomienda para el uso generalizado de la población y para trabajadores de empresas que no son del ámbito sociosanitario. **Se recomienda que el alumnado use mascarillas higiénicas en sus desplazamientos y circulación dentro del centro hacia o desde el aula asignada.**

Medidas preventivas organizativas

La entrada y salida se hará de forma ordenada y utilizando todos los accesos establecidos. Es necesaria la colaboración de toda la comunidad educativa para evitar aglomeraciones. Además se abrirán los accesos a la Academia con la suficiente antelación.

Organización del alumnado en el interior del centro en filas por aula, manteniendo las distancias físicas de seguridad. Manteniendo la distancia de seguridad y con lavado de manos.

Realización de una salida organizada y escalonada por aulas. Las familias o tutores sólo podrán entrar al edificio escolar en caso de necesidad o indicación del profesorado, cumpliendo siempre las medidas de prevención e higiene.

Se recomendará cuando sea posible, que las personas adultas que acompañen al alumnado no pertenezcan a los grupos de riesgo o vulnerables.

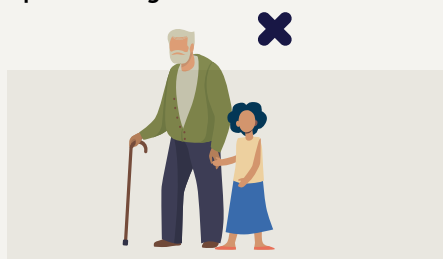

Los desplazamientos por el espacio de la academia han de ser rápidos y precisos, tanto para la entrada como para la salida, evitando la formación de grupos que puedan romper los protocolos de seguridad establecidos.

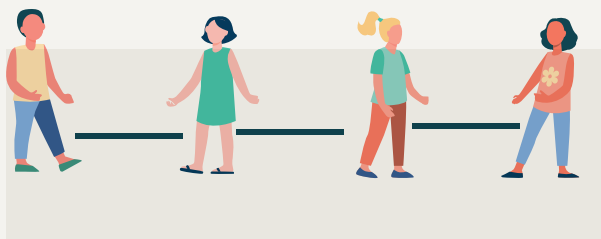

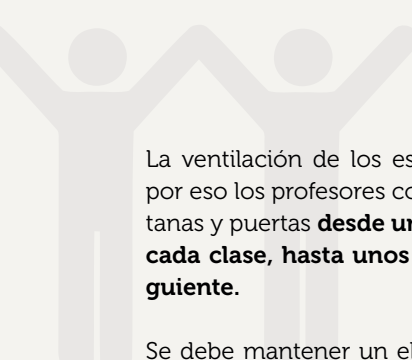

La ventilación de los espacios cerrados es necesaria, por eso los profesores controlarán que se abran las ventanas y puertas **desde unos 5 minutos antes de acabar cada clase, hasta unos 5 minutos del inicio de la siguiente.**

Se debe mantener un elevado orden en las mesas, espacios y superficies de trabajo para que la limpieza y desinfección diaria pueda realizarse más rápidamente, por ello, todos los días deberá quedar cada espacio de trabajo recogido y ordenado. El alumnado se llevará su material de trabajo a casa.

Siempre que sea posible, se mantendrá la distancia social de 1,5 m entre los miembros de la comunidad educativa, aunque se porten mascarillas.

Evitar los saludos con contacto personal.



No compartir material y equipos y si no fuera posible, tras su utilización, se limpiarán con una solución desinfectante.

Se controlará que la entrada **y salida al aula se realice en orden y de forma escalonada para evitar coincidencia de grupos**, manteniendo la distancia de seguridad y con lavado de manos.

Se tomará la temperatura corporal a cada alumno antes de la entrada a la clase.



Si el alumno/a tuviera fiebre o síntomas compatibles con COVID-19 no deberá asistir a la Academia hasta su valoración médica, debiendo llamar a su centro de salud o a alguno de los teléfonos habilitados.

Se realizará la limpieza y desinfección de las áreas comunes y a las superficies u objetos que se manipulan frecuentemente como manivelas de puertas y ventanas, botones, pasamanos, teléfonos, interruptores, etc., que deberán ser desinfectados con mayor frecuencia a lo largo de la jornada escolar, así como al final de la misma.

